

## Snelkeuzetoetsen leren

Met de snelkeuzetoetsen kunnen ingestelde functies direct worden opgeroepen. Fabrieksinstellingen:

- › Linker snelkeuzetoets ①: Schaal aanpassen.
- › Rechter snelkeuzetoets ②: Beeldtype selecteren.

**⚠ Waarschuwing!** Oogletsel door laserstraling!

- › Kijk nooit in de laserstraal, richt de laserstraal nooit op personen.

## Functies snelkeuzetoetsen wijzigen

Wijzigen van de linker of rechter snelkeuzetoets:

- 1 Oproepen: **Joystick** ① naar links of rechts bewegen.
- 2 Navigeren: **Joystick** naar boven / onder bewegen.
- 3 Bevestigen: op **[OK]** ① drukken.  
of  
annuleren: op **[Esc]** ② drukken.

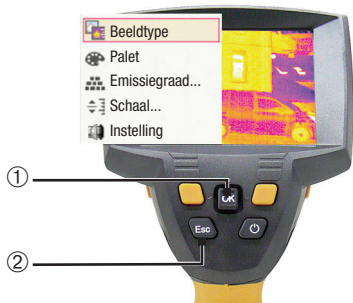
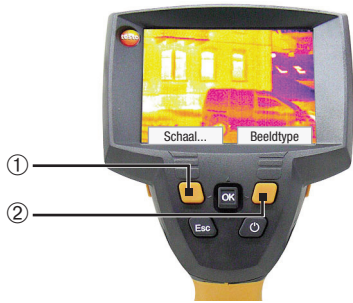

## Contact

### Klantenservice

testo BV  
Afdeling service  
Randstad 21-53, 1314 BH Almere  
Servicelijn 036-5487006

testo NV  
Afdeling service  
Schapenbaan 1, B-1741 Ternat  
Tel. 02/582 03 61

De meest recente adresgegevens van onze dochterondernemingen en landelijke verkooppartners vindt u altijd op internet onder: [www.testo.com](http://www.testo.com)

0971 8754 de 01 V01.00 de

# testo 875i · Warmtebeeldcamera

## Korte handleiding

nl

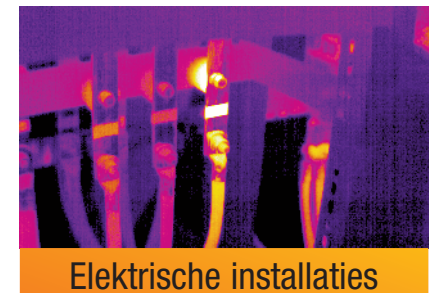

## Ingebruikneming

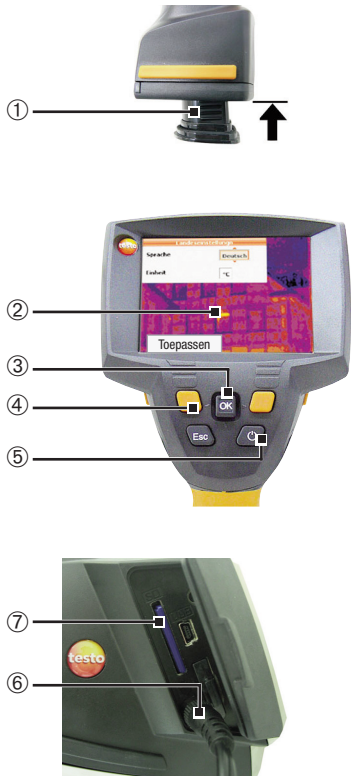

- 1 Accu** ① geheel in de accuschacht schuiven, tot deze gelijk komt met de onderzijde van de handgreep.
  - De camera wordt automatisch gestart.
- 2** Beschermfolie van het **display** ② aftrekken.
  - Apparaattaal (**Language**) en temperatuureenheid (**Unit**) kunnen worden ingesteld:
- 3 Joystick** ③ naar boven / onder bewegen om de gewenste optie te selecteren.
- 4** Op **[OK]** ③ drukken.
- 5 Joystick** naar boven / onder bewegen om de instelling te wijzigen.
- 6** Op **[OK]** drukken.
- 7** Functietoets **[Toepassen]** (**[Apply]**) ④ indrukken om de instellingen over te nemen.
- 8** Op **[⏻]** ⑤ drukken, om de camera uit te zetten.
- 9 Netvoeding** aansluiten (⏻) ⑥.
- 10** Accu geheel laden (3 uur).
- 11 Geheugenkaart** in de kaartsleuf (**SD**) ⑦ schuiven.
  - De camera is nu gereed voor gebruik.

## In- / uitschakelen

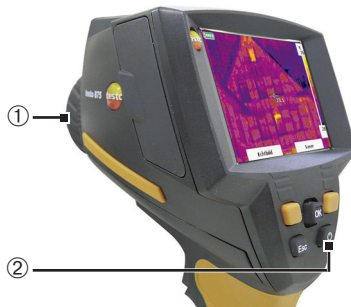

- **Beschermkap** ① van de lens halen.
- Inschakelen: **[⏻]** ② indrukken.
  - Na de opwarmtijd wordt de meetweergave geopend.
  - De camera voert elke 60 seconden een automatische nulpuntcompensatie uit. Dit is te herkennen aan een klikkend geluid. Het beeld wordt daarbij kort bevroren.
- Uitschakelen: **[⏻]** ② opnieuw indrukken.

## Beeld scherpstellen.

- **Lens** ① met de hand draaien.



## Beeld opnemen

- 1** Beeld bevroren: eenmaal op de Trigger-toets ② drukken.
- 2** Beeld opslaan: Trigger-toets nog een keer indrukken.  
**of**  
beeld annuleren: op **[Esc]** ① drukken.



## Menu leren kennen

- 1** Menu openen: op **[OK]** ① drukken.
- 2** Navigeren: **Joystick** ① naar onder / boven bewegen.
- 3** Submenu openen (alleen bij met ▶ gemarkeerde menu-opties): Joystick naar rechts bewegen.
- 4** Functie oproepen: op **[OK]** drukken.  
**of**  
menu verlaten: op **[Esc]** ② drukken.

